

INNOVOLTUS

New things under the sun





Vermogen grafiek

Inhoudsopgave

Vermogen grafiek 3

Vermogen grafiek

Bij 'Grafieken'  kies je in het menu  **Vermogen (1)** om de vermogensgrafiek weer te geven. In deze grafiek zie je het vermogen van de verschillende componenten van de installatie gedurende de dag. Via de kalendernavigatie **(2)** kun je ook andere dagen bekijken.

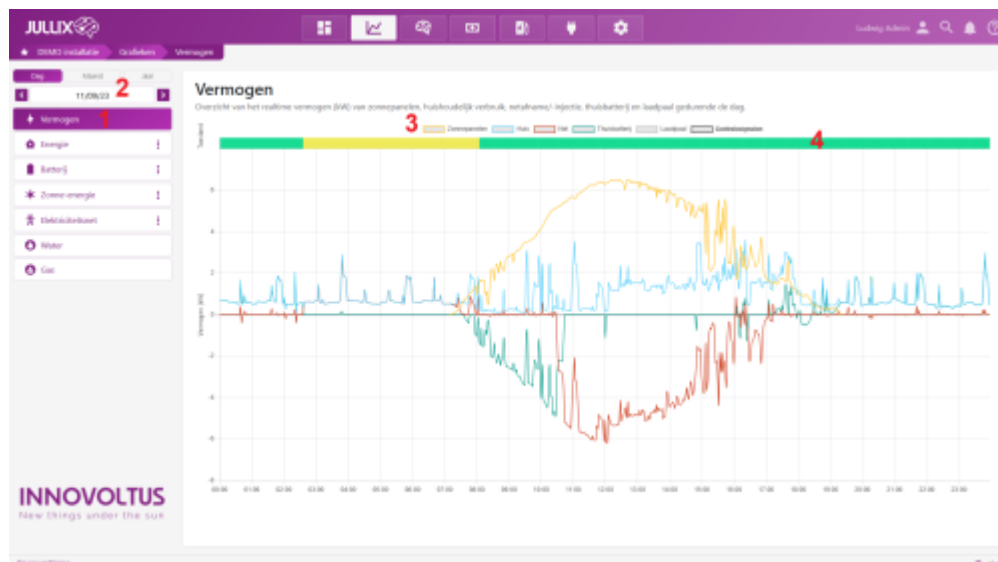

Voor de volledige functionaliteit, zoals getoond in de schermafbeelding, is het abonnement **'Smart'** of **'Smart +'** vereist. Je ziet het vermogen van:

- **Net** Het vermogen van en naar het net (rood)
- **Zonnepanelen** Het vermogen dat de zonnepanelen hebben opgeleverd (geel)
- **Thuisbatterij** Het vermogen van en naar de batterij-omvormer (groen)
- **Huis** Het vermogen dat je gebruikt in je huis (blauw)
- **Laadpaal** Het vermogen dat naar de laadpaal gaat (grijs)

Je kunt de verschillende vermogensgrafieken verbergen door in de legende **(3)** op de naam te klikken. De verborgen grafiek wordt dan doorgestreept.

Boven de grafiek geeft de gekleurde balk aan wat de energieregeling op dat moment doet:

- een gele balk duidt op piekscheren (het beperken van de kwartierpiek),
- een groene balk op balanceren **(4)**,
- een paarse balk geeft aan dat de optimizer actief is,
- en een rode balk geeft aan dat er onbalans wordt uitgevoerd.