

# INNOVOLTUS

New things under the sun



Vermogen grafiek

# Inhoudsopgave

**Vermogen grafiek** ..... 3

# Vermogen grafiek

In het menu van grafieken **(1)** kies je **Vermogen** om de vermogen grafiek te tonen. In deze grafiek zie je de vermogens van de verschillende componenten van de installatie doorheen de dag. Je in deze grafiek zien vanaf wanneer de zonnepanelen vermogen leveren en hoeveel dat is. Je kan zien waar dat vermogen naar toe gaat, naar de batterij, de laadpaal of het huis, of het wordt misschien geëxporteerd.

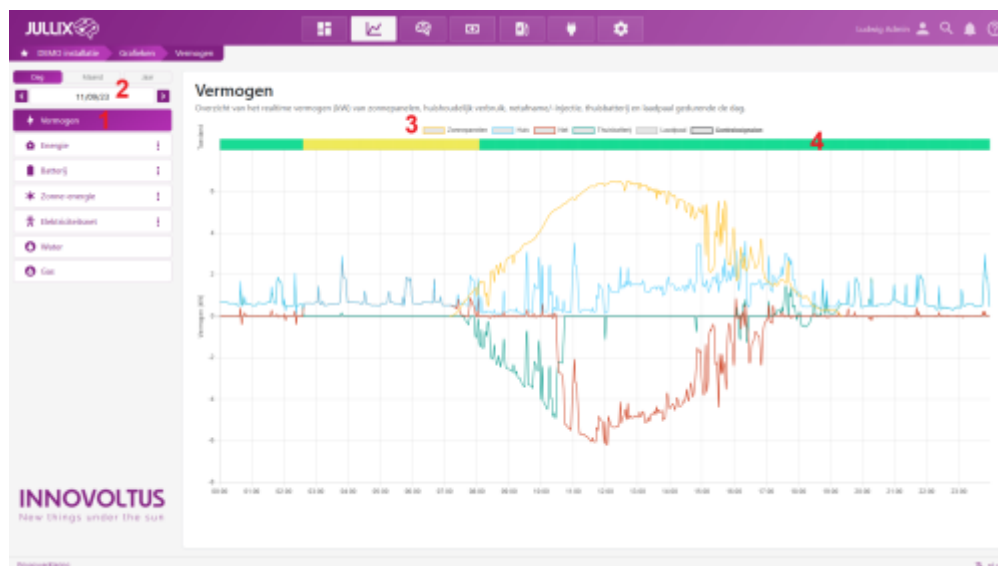

Je ziet het vermogen van:

- **Net** Het vermogen dat van net (rood)
- **Zonnepanelen** Het vermogen dat de zonnepanelen hebben opgeleverd (geel)
- **Thuisbatterij** het vermogen dat van de batterij omvormer (groen)
- **Huis** Het vermogen dat je gebruikt in je huis (blauw)
- **Laadpaal** het vermogen dat naar de laadpaal gaat (grijs)

Je kan de verschillende vermogen grafieken verbergen door in de legende **(3)** op de naam te klikken. De verborgen vermogengrafiek zal doorstreept zijn. Via de kalender navigatie **(2)** kan je ook andere dagen bekijken. Boven de grafiek duidt de gekleurde balk wat de energie regeling op dat moment aan het doen was. De gele balk duidt op Piekscheren, de groene op balanceren. **(4)**