INNOVOLTUS

New things under the sun

JULLIX

Brain of your energy management

extendersbepalen

Inhoudsopgave

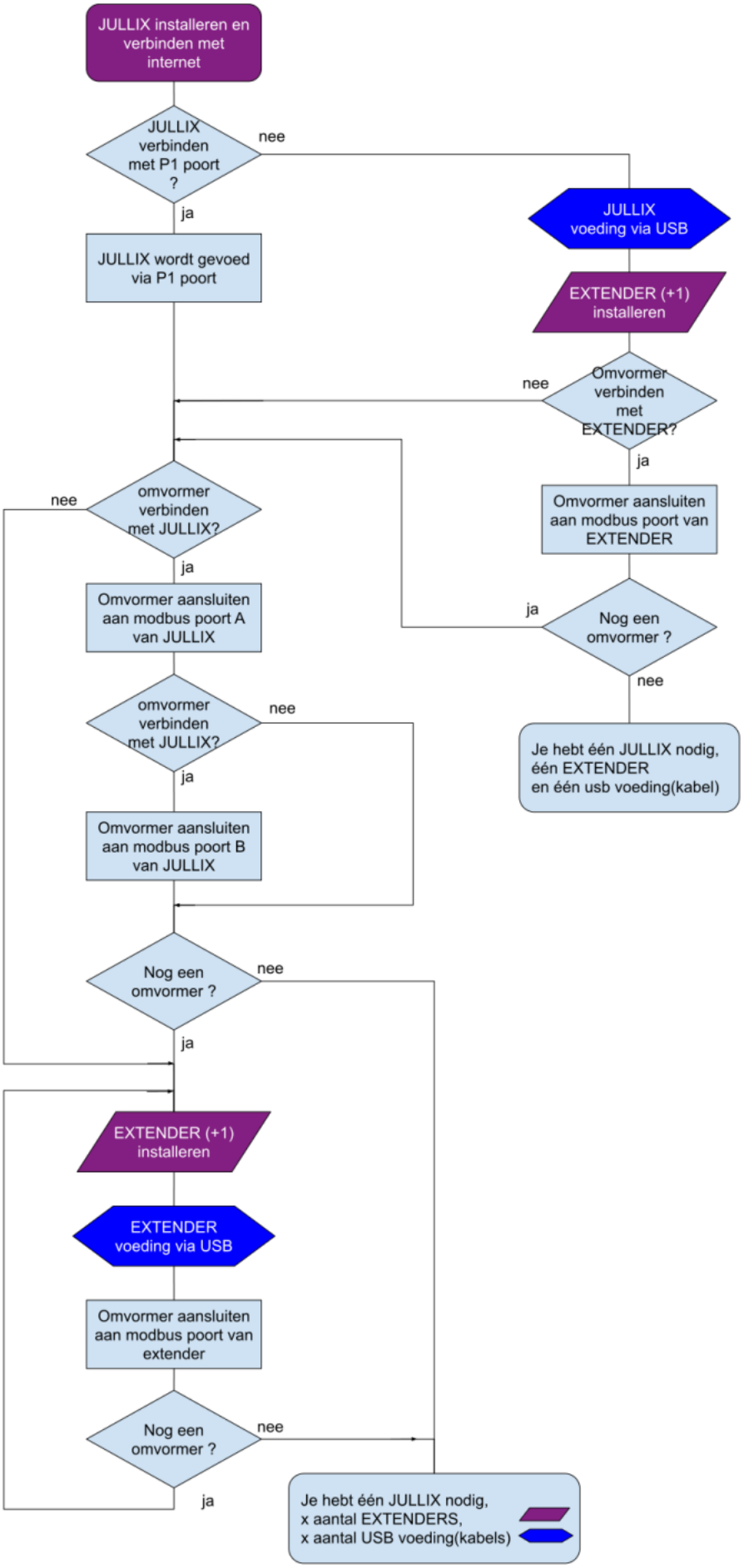
JULLIX installeren en verbinden met internet
JULLIX verbinden met P1 poort ?
nee
ja
JULLIX wordt gevoed via P1 poort
JULLIX voeding via USB
EXTENDER (+1) installeren
Omvormer verbinden met EXTENDER?
nee
ja
Omvormer aansluiten aan modbus poort van EXTENDER
Nog een omvormer ?
ja
nee
Je hebt één JULLIX nodig, één EXTENDER en één usb voeding(kabel)
omvormer verbinden met JULLIX?
nee
ja
Omvormer aansluiten aan modbus poort A van JULLIX
omvormer verbinden met JULLIX?
nee
ja
Omvormer aansluiten aan modbus poort B van JULLIX
Nog een omvormer ?
nee
ja
EXTENDER (+1) installeren
EXTENDER voeding via USB
Omvormer aansluiten aan modbus poort van extender
Nog een omvormer ?
nee
ja
Je hebt één JULLIX nodig,
x aantal EXTENDERS,
x aantal USB voeding(kabels)